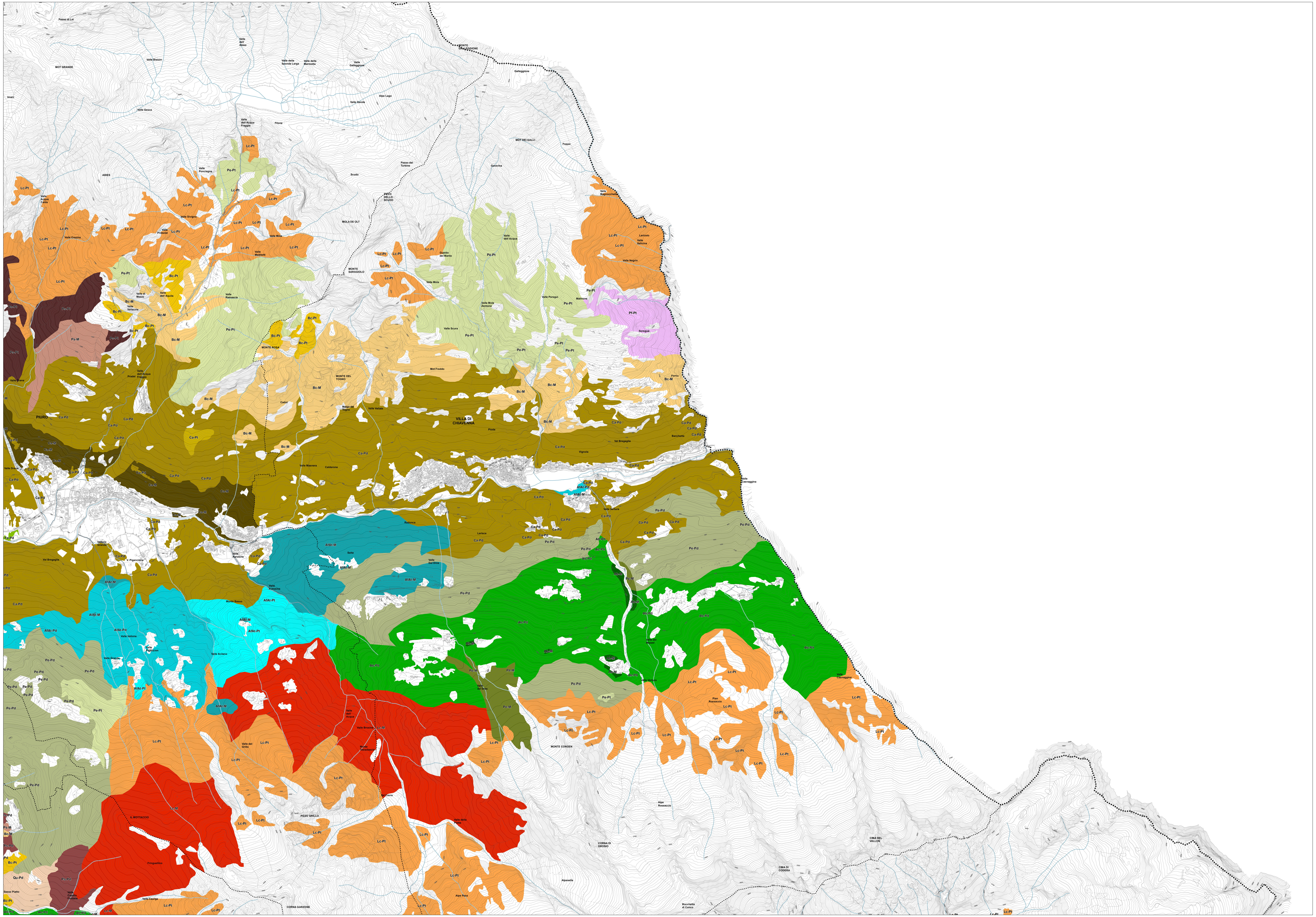

Legenda:

- Abieteti - Multifunzionale (Ab-M)
- Abieteti - Naturalistica (Ab-N)
- Abieteti - Produzione (Ab-Pd)
- Abieteti - Protezione (Ab-Pt)
- Aceri-frassineti ed aceri-tiglieti - Multifunzionale (AfAt-M)
- Aceri-frassineti ed aceri-tiglieti - Naturalistica (AfAt-N)
- Aceri-frassineti ed aceri-tiglieti - Produzione (AfAt-Pd)
- Aceri-frassineti ed aceri-tiglieti - Protezione (AfAt-Pt)
- Alneti - Multifunzionale (Al-M)
- Alneti - Naturalistica (Al-N)
- Arbusteti - Multifunzionale (Ar-M)
- Betuleti e corileti - Multifunzionale (Bc-M)
- Betuleti e corileti - Protezione (Bc-Pt)
- Castagneti - Multifunzionale (Ca-M)
- Castagneti - Naturalistica (Ca-N)
- Castagneti - Produzione (Ca-Pd)
- Castagneti - Protezione (Ca-Pt)
- Faggete - Multifunzionale (Fs-M)
- Faggete - Produzione (Fs-Pd)
- Faggete - Protezione (Fs-Pt)
- Formazioni antropogene - Multifunzionale (Fa-M)
- Formazioni antropogene - Naturalistica (Fa-N)
- Formazioni antropogene - Produzione (Fa-Pd)
- Formazioni antropogene - Protezione (Fa-Pt)
- Formazioni particolari; Formazioni particolari - Naturalistica (Fp-N)
- Lariceti, larici-cembrete e cembrete - Multifunzionale (Lc-M)
- Lariceti, larici-cembrete e cembrete - Naturalistica (Lc-N)
- Lariceti, larici-cembrete e cembrete - Produzione (Lc-Pd)
- Lariceti, larici-cembrete e cembrete - Protezione (Lc-Pt)
- Mughete - Naturalistica (Mu-N)
- Orno-ostrieti - Naturalistica (Oo-N)
- Orno-ostrieti - Protezione (Oo-Pt)
- Peccete - Multifunzionale (Pe-M)
- Peccete - Naturalistica (Pe-N)
- Peccete - Produzione (Pe-Pd)
- Peccete - Protezione (Pe-Pt)
- Piceo-faggeto; Piceo-faggeti - Protezione (Pf-Pt)
- Pinete di pino silvestre - Multifunzionale (Ps-M)
- Pinete di pino silvestre - Naturalistica (Ps-N)
- Pinete di pino silvestre - Produzione (Ps-Pd)
- Pinete di pino silvestre - Protezione (Ps-Pt)
- Querceti - Multifunzionale (Qu-M)
- Querceti - Produzione (Qu-Pd)

N

Limiti amministrativi

- Confine di Stato
- Confine provinciale
- Confini comunali

PIANO DI INDIRIZZO FORESTALE

COMUNITA' MONTANA della VALCHIAVENNA

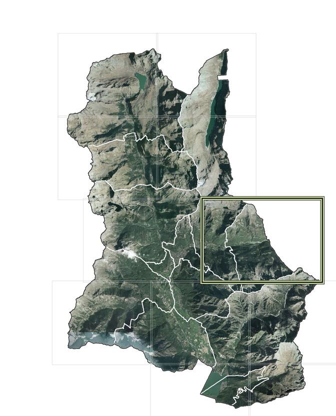

scala: 1:10.000

Tav.17f *Carta dei modelli colturali*

Gruppo di lavoro:		Committente:
	Dott.ssa For. Tiziana Stangoni	Comunità Montana Valchiavenna
	Dott. Agr. Contardo Crotti	
	Arch. Silvano Molinetti	
	Dott. Agr. Attilio Tartarini	
	Geol. Claudio Depoli	
	Dott. Agr. junior Attilio Melesi	

Data: Settembre 2020	Revisione n° 5	
ADOZIONE	n° 7	del 23.03.2018
APPROVAZIONE	n° 18	del 12.08.2020