

Piano di Indirizzo Forestale - TAVOLE DI PIANO

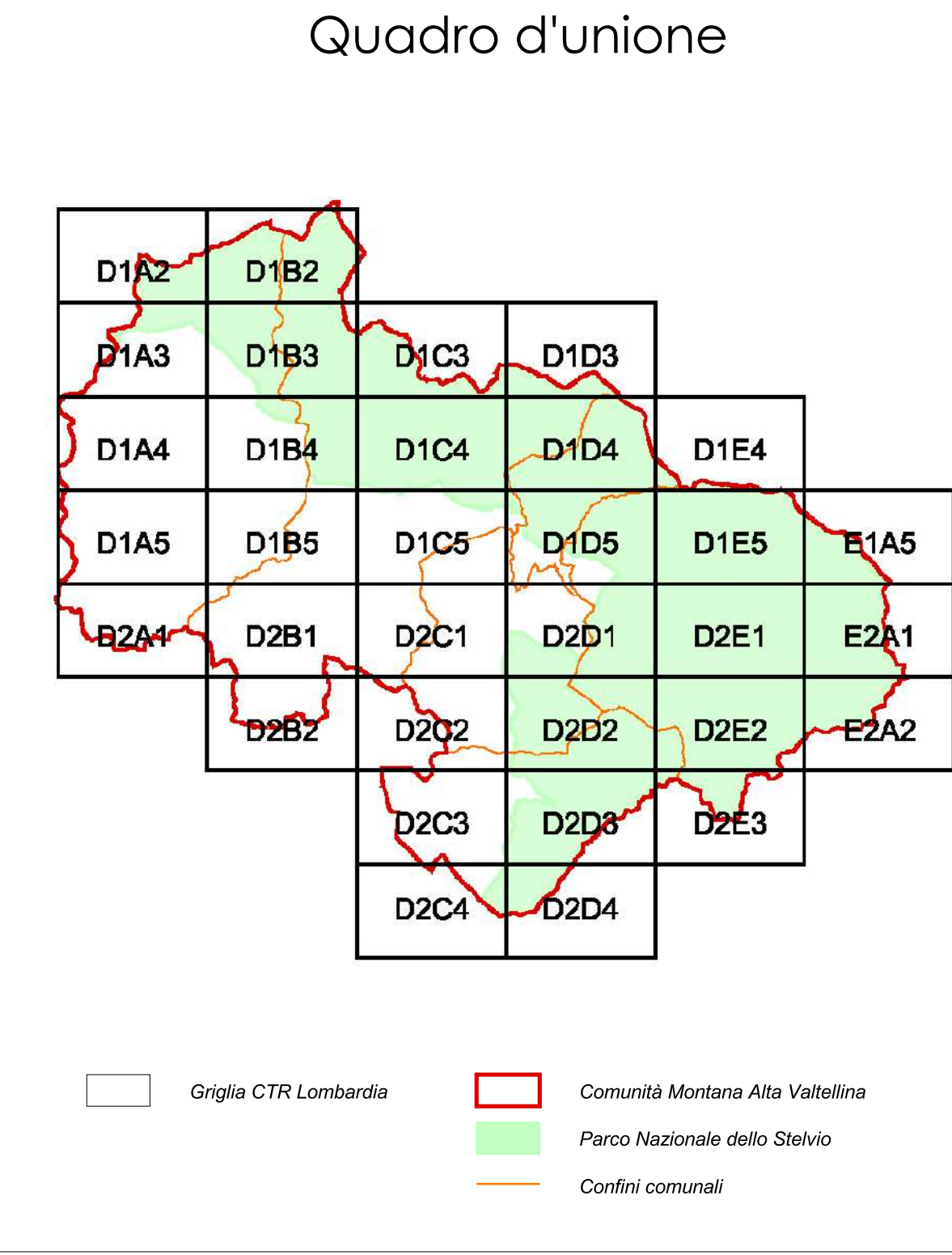

- Classe I - Strada transitabile da autocarri privi di rimorchio con peso complessivo fino a 250 q.li
- Classe II - Strada transitabile da trattori con rimorchio ed autocarri leggeri con peso complessivo inferiore a 200 q.li
- Classe III - Strada transitabile da automezzi leggeri con peso complessivo inferiore a 100 q.li
- Classe IV - Strada transitabile da mezzi leggeri con peso complessivo inferiore a 40 q.li
- Viabilità - NO VASP
- Bosco

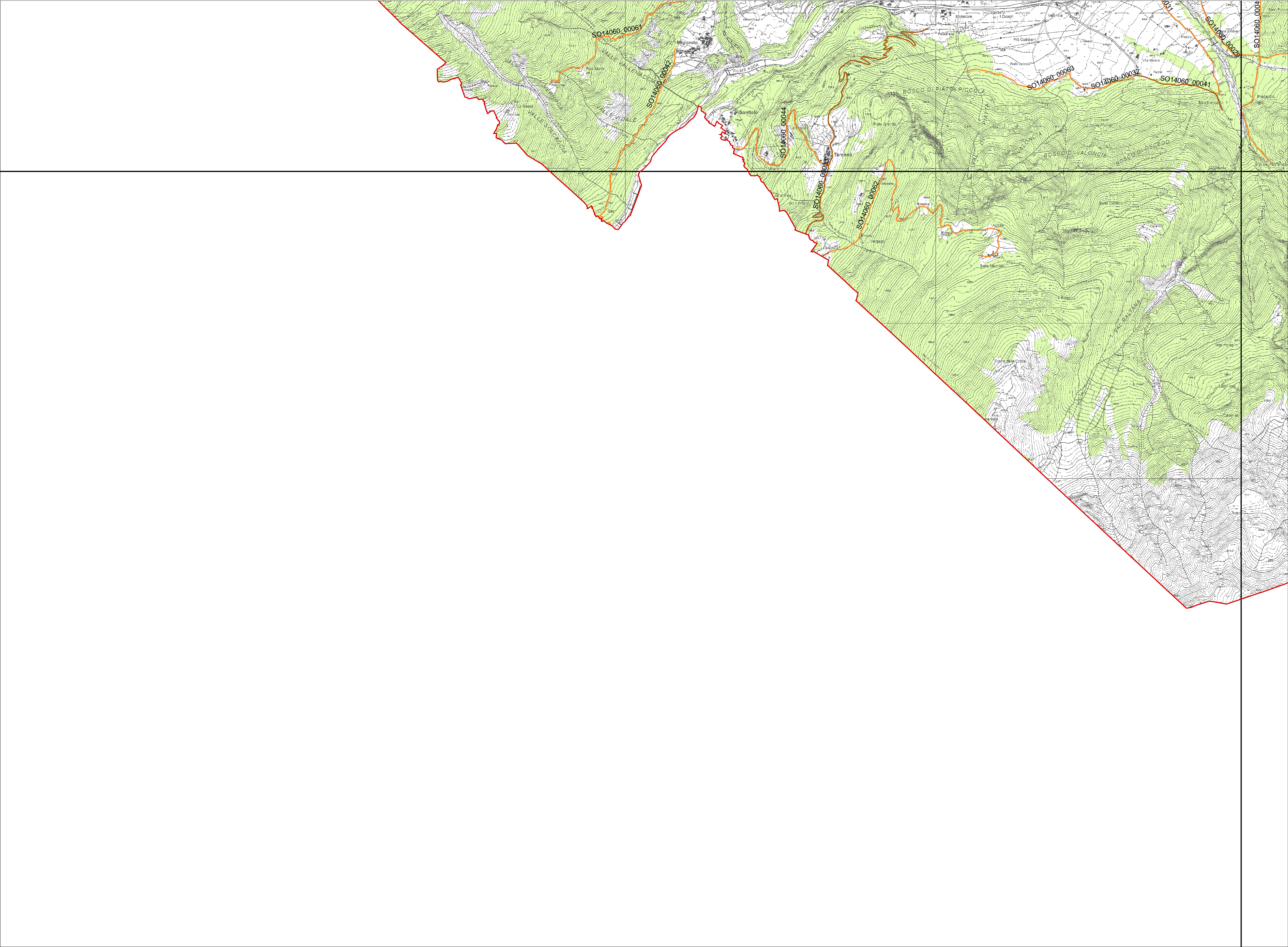

COMUNITÀ MONTANA
Alta Valtellina



Provincia di Sondrio



Regione Lombardia

PIANO DI INDIRIZZO FORESTALE

Periodo di validità: 15 anni

Con decorrenza dalla data di approvazione
da parte della Provincia di Sondrio
(Delibera del Consiglio Provinciale n.8 del 27 marzo 2018)

TAVOLA N. 16

CARTA DELLA VIABILITA'
AGRO-SILVO-PASTORALE (VASP)

SEZIONE: D2C4

scala di restituzione: 1:10.000

base cartografica:
CTR RASTER - Regione Lombardia

Comunità Montana Alta Valtellina

Consorzio Forestale Alta Valtellina