

PLANIMETRIA CATASTALE - TRATTO SUD

Comune di Samolaco Fogli 11, 19, 35, 44, 62

scala 1:2000

LEGENDA

	AREE DI ESPROPRIO		AREE DEMANIALI
	AREE DI OCCUPAZIONE		

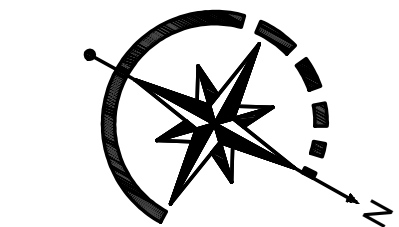

PLANIMETRIA CATASTALE - TRATTO NORD

Comune di Samolaco Fogli 11, 19, 35, 44, 62

scala 1:2000

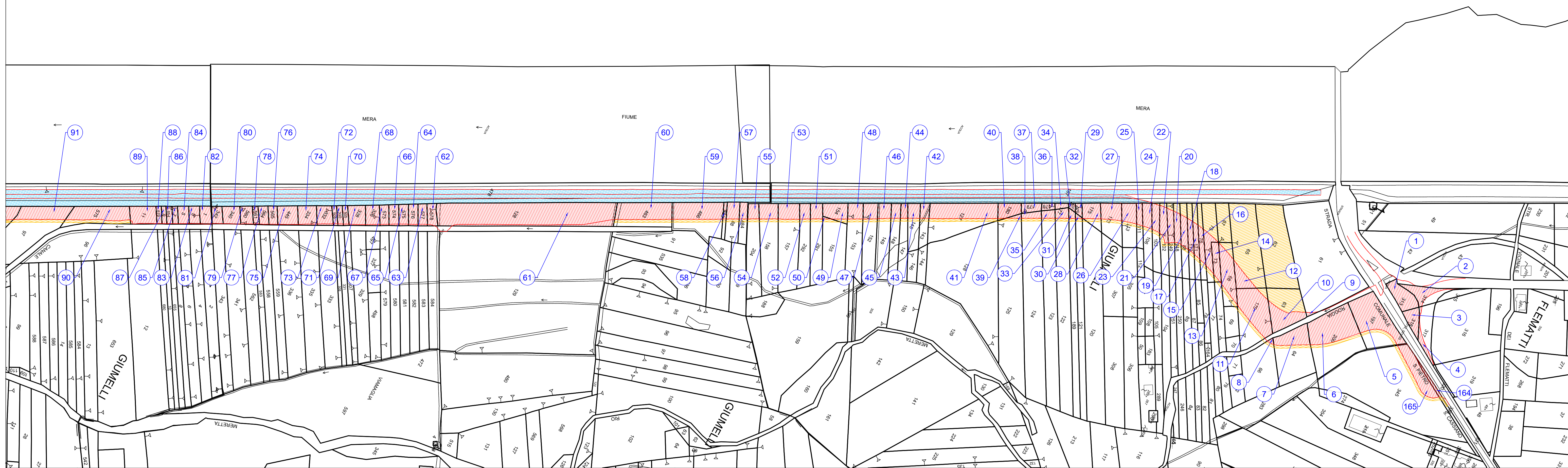

REGIONE LOMBARDIA  
PROVINCIA DI SONDRIO

VARIANTE ALLA S.P. 2 "TRIVULZIA"  
IN COMUNE DI SAMOLACO  
- tra Ponte Nave e Ponte S. Pietro -  
CIG: 7726613ABF CUP: C37H16001370001

PROGETTO DEFINITIVO

PROGETTAZIONE:  
**ITS** ITS srl  
Corte della Corona, 11  
23027 Pieve S. Stefano (TN)  
Tel. 0438.82002; email: info@engineering.com

Ing. CARLO TITTON  
Ing. ANDREA DE PIN  
Ing. MIRKO LORENZON  
Geom. FABIO LUCCHETTA

ELABORATO:  
**ESPROPRI**  
PIANO PARTICELLARE  
PLANIMETRIA CATASTALE

IL PROGETTISTA:  
Ing. CARLO TITTON

RESP. UNICO DEL PROCEDIMENTO:  
Arch. CAMILLA VOLA

CODICE PROGETTO	STR. FASE	NOME FILE	REVISIONE	SCALA
2019 020	- PD	2019_020_PD_ESPPC 01_Planimetria catastale	B	1:2000

REV.	DESCRIZIONE	REDAATTO	VERIFICATO	APPROVATO	DATA
B	REVISIONE PROCEDURATIVA	SI	ML	CT	20.09.2021
A	PRIMA EMISSIONE	SI	ADP	CT	09.03.2020

Il presente disegno è di proprietà esclusiva e non può essere riprodotto né consegnato a terzi senza autorizzazione scritta, ex art. 99 Legge 22-4-1941 n. 633